

にしわが 福祉だより

編集・発行：社会福祉法人 西和賀町社会福祉協議会
〒029-5614 西和賀町沢内字太田2-81-1
TEL 0197-85-3225 FAX 0197-85-3234
HOMEPAGE <http://nishi-shakyo.net/>
E-MAIL info@nishi-shakyo.net
福祉だよりは赤い羽根共同募金の配分金で発行しております。



No.68 2020.7.15

じぶんの町を
良くするしくみ。

令和二年度 西和賀町社会福祉協議会 基本方針・重点目標

◆基本方針◆

平成二十九年度から施行された改正社会福祉法では、社会福祉法人のガバナンスの強化をはじめ、地域における公益的な取組みが求められています。これは、複雑多様化する住民ニーズへの対応方法として、社会福祉協議会の地域福祉活動への期待の高まりが背景にあります。

一方、本町の現状は、高齢化や人口減少の進行により、一人暮らし高齢者等の増加や地域力の減退により助け合いや見守り活動なども弱体化してきています。このような状況ではありますが、本会は町民や時代の要望を的確に把握し、開拓性・即応性・柔軟性を活かした事業を行います。

そのためにはボランティアグループや高齢者をはじめとした町民の方々の参加と協力をいただくながら、町行政機関をはじめ、民生委員児童委員・福祉施設等の関係機関・福祉団体等とも連携を図ります。

そして、総合相談、生活支援活動の強化などに積極的に取り組み「地域包括ケアシステムの推進・構築」に向けた取り組みを実施してまいります。

◆重点目標◆

1 いつでも、どこでも、誰にでも、実情に応じた利用者本位の福祉サービスを提供します。

2 住民参加を基本に、行政・関係諸団体との連携協働による地域福祉の推進に努めます。

3 この地域に住み続けたい願いを叶えるために、地域における福祉課題の把握と解決に向けた柔軟かつ計画的な取組みを実施していきます。

4 地域におけるすべての人が、自立し安心して暮らせるように制度の狭間や社会的弱者に対する先駆的・モデル的の事業に積極的に取り組みます。

5 情報公開、説明責任、経営の透明化など健全で適正な経営を目指します。

6 経営・財政基盤を強化し、地域住民から安心と信頼感がもたれる組織体制を整備します。

7 安心して介護が受けられ、又、予防に積極的に取り組めるよう、介護保険事業者として質の高いサービスを提供します。

令和2年度西和賀町社会福祉協議会 事業項目

1 居宅介護サービス事業

- ・訪問介護事業
(自立支援給付費：身障・知的・精神障害者対応含む)
- ・通所介護事業
- ・訪問入浴介護事業
- ・居宅介護支援事業



2 在宅福祉サービス事業

- ・地域型サロンの育成・支援
- ・介護予防・日常生活支援総合事業
(町委託介護予防サロンの開設)
- ・生活支援ハウス事業(悠々館居住事業)
- ・介護用品の普及・斡旋
- ・福祉用具貸与事業、車両貸与事業
- ・生活支援体制整備事業の推進
(生活支援コーディネーターの配置)
- ・介護保険認定調査員の受任

3 住民参加の地域福祉活動の推進

- ・地域福祉懇談会の開催
- ・地域福祉に関する情報提供、連絡調整
- ・地域ネットワーク活動の推進
- ・福祉まつりの開催
- ・雪かきボランティア(スノーバスターズなど)への活動支援
- ・地域生活支援事業(アクション大舞広事業)の充実促進
- ・災害時要援護者支援リストの整備
- ・西和賀町チャリティショーの開催協力
- ・見守りシステム「絆-ONE」事業の継続実施、普及活動
- ・町民生児童委員協議会との連携協力

4 高齢者福祉の推進

- ・シニアスポーツ大会の開催協力
- ・高齢者の生きがいと健康づくり推進事業の実施
- ・一人暮らし高齢者交流事業
- ・高齢者生産活動への支援



5 障がい者福祉の推進

- ・北上地区ふれあい運動会の開催協力
- ・「声の広報」活動の実施
- ・障がい者の社会参加促進支援、啓蒙活動(元気一番館との共同事業)
- ・障がい者支援施設多機能型事業所「ワークステーション湯田・沢内」運営への協力

6 福祉教育、子育て支援の推進

- ・教育現場における福祉ボランティア活動支援
- ・西和賀児童福祉作文コンクールの実施
- ・子育てサロンの開設
- ・生徒と高齢者との世代間交流活動の推進
- ・学童クラブの受託運営(湯田学童クラブ・沢内学童クラブ)
- ・ひとり親ネットワークの構築

7 ボランティア活動の推進

- ・西和賀町ボランティアセンターの運営
- ・ボランティア相談・登録・斡旋
- ・ボランティア団体・NPOへの育成・支援
- ・ボランティア連絡会への支援
- ・ボランティア活動への支援(スノーバスターズ、ハウスヘルパー、声の広報の録音活動、アクション大舞広、ピーハンター等)
- ・ボランティアへの参加を啓発する活動(ボランティアポイントの交付)
- ・ボランティア情報紙の発行

8 在宅介護者・要援護者支援事業

- ・地域包括支援センター支所に係る事業の経営
- ・介護予防地域支援事業への支援・協力
- ・在宅介護者リフレッシュ事業
- ・CSWにより地域ニーズの発見



9 低所得者福祉に関する事業

- ・まごころ銀行の設置運営
- ・生活福祉資金の貸付、償還事務
- ・西和賀町歳末たすけあい募金の配分
- ・自立相談支援事業の推進(生活困窮者自立支援法の施行に対応した活動)
- ・あんしんサポートセンターの運営

10 住民の権利擁護に関する事業

- ・法人後見事業の推進
- ・市民後見人養成及び市民後見人養成講座受講者等への活動支援
- ・成年後見制度の普及
- ・苦情解決窓口の設置
- ・福祉サービス利用援助事業(日常生活自立支援事業)の推進

11 福祉関係団体との連携

- ・町内老人福祉施設、在宅福祉サービス事業所との連携協力
- ・医療、保健機関との連携協力
- ・北上和賀広域社協との連携協力
- ・町老連・広域老連・身障協・母子協・手をつなぐ育成会等との連携協力

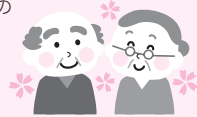

12 福祉意識の啓蒙、普及活動

- ・西和賀町社会福祉大会の開催
- ・福祉だよりの編集発行(福祉事業の啓発、情報提供)
- ・社協ホームページの開設、運営
- ・在宅福祉情報誌の発行



13 福祉関係団体に対する支援(事務委託)

- ・西和賀町老人クラブ連合会
- ・西和賀町身体障害者協会
- ・西和賀町母子寡婦福祉協会



14 西和賀町心配ごと相談所事業

- ・総合相談、生活支援の充実のための『西和賀町心配ごと相談所』設置
- ・常設相談の実施
- ・定例相談日の開設
- ・法律相談の実施
- ・障がい者相談の実施
- ・人権擁護、行政相談員、司法書士との連携

15 その他の事業

- ・各種調査の実施
- ・西和賀町高齢者生活福祉センター事業の経営と利用促進
- ・西和賀町生活支援ハウス事業の経営
- ・赤い羽根共同募金運動/歳末たすけあい運動/災害義援金等の受入れ
- ・地域福祉活動計画の策定
- ・各種行政計画への参画(地域福祉計画、老人福祉計画、介護保険事業計画、成年後見制度利用促進計画等)
- ・中期経営計画策定についての準備

令和2年度 西和賀町社会福祉協議会 収支予算

収入

(単位：千円)

科 目	前年度	今年度	増減	説 明
会費収入	2,275	2,250	-25	一般会費/団体会費
寄付金収入	50	50	0	一般寄付等
経常経費補助金収入	25,154	23,013	-2,141	法人運営等補助金収入
受託金収入	32,965	33,437	472	学童/悠々館管理/支援ハウス/包括/予防サロン等
事業収入	3,846	3,712	-134	学童保育利用料/予防サロン参加費等
貸付事業等収入	1,000	1,000	0	まごころ銀行償還金
介護保険事業収入	116,035	113,572	-2,463	介護保険事業収入
障害福祉サービス等事業収入	600	900	300	障害福祉サービス等事業収入
その他の収入	100	100	0	雑収入
受取利息配当金収入	69	38	-31	普通/定期預金利子
施設整備等による収入	0	0	0	
その他の活動の収入	17,412	13,050	-4,362	
前期繰越金流用	25,265	14,943	-10,322	
	224,771	206,065	-18,706	

支出

科 目	前年度	今年度	増減	説 明
人件費収入	151,194	150,412	-782	正規・非正規職員給与等
事業費支出	20,557	20,587	30	各事業に係る事業費
事務費支出	11,315	9,875	-1,440	各事業に係る事務費
利用者負担軽減	110	110	0	介護保険利用者負担軽減
貸付事業支出	1,000	1,000	0	まごころ銀行貸付金
共同募金配分事業費	2,385	2,439	54	共同募金配分事業
助成金支出	1,250	760	-490	市民後見受託事業
その他支出	296	0	-296	
施設整備等による支出	16,000	759	-15,241	
その他の活動の支出	20,664	20,123	-541	
	224,771	206,065	-18,706	

評議員の選任について

役員の改選等により、社協評議員に6名の欠員がありました。それに伴い、令和2年6月2日に行われた評議員選任解任委員会を開催し、次の方々が評議員に選任されました。任期は令和3年定時評議員会までです。

氏 名	選出母体	職 名
佐藤 正一	地域の代表者	越中畑行政区長
高橋 達	地域の代表者	湯川行政区長
松本 賢一	地域の代表者	若畑行政区長
畠山 幸雄	福祉関係者	潤沢会 代表
佐々木 一	福祉関係者	育成会 代表
佐藤 篤	福祉関係者	身障協 代表

**ご寄付
ありがとうございました**

西和賀技能者組合様
二〇、〇〇〇
二〇、〇〇〇
円

渡辺麗子様
二〇、〇〇〇
円

お預かりした貴重な寄附金は、地域福祉推進のための財源として、本会の各種事業の経費等に充てています。

令和2年度 西和賀町社会福祉協議会 職員体制

沢内本部

	氏名	職名	業務内容
総務企画課	照井 盛 丈	次 長	<ul style="list-style-type: none"> ・法人運営 ・社協一般庶務、会計 ・共同募金事業 ・生活福祉資金事業、まごころ銀行 ・学童クラブ事業 ・福祉団体事務局 ・生活支援コーディネーター事業 ・沢内地区日常生活自立支援事業
	飯野 博 康	課 長	
	高橋 光	総務企画係	
	照井 陽 子	総務企画係	
	佐藤 りき子	学童クラブ指導員	
	高橋 あ い	学童クラブ指導員	
	新田 マリ子	学童クラブ指導員	

湯田支所

	氏名	職名	業務内容
地域福祉課	廣田 宏	事務局長	<ul style="list-style-type: none"> ・地域福祉推進に係る全般事業 ・ボランティアセンター事業 ・あんしんサポートセンター事業 ・悠々館管理事業 ・市民後見推進事業 ・生活困窮者自立支援事業 ・生活福祉資金事業、まごころ銀行 ・学童クラブ事業 ・介護予防サロン事業 ・生活支援コーディネーター事業 ・湯田地区日常生活自立支援事業
	菊地 嘉子	課 長	
	高橋 哉子	主 任	
	高橋 路子	地域福祉係	
	小野寺 明穂	包括支所	
	藤原 陵太	地域福祉係	
	高橋 恵子	学童クラブ指導員	
	高橋 真樹子	学童クラブ指導員	
	照井 秀夫	悠々館管理人	
	武田 孝一	悠々館管理人	

	氏名	職名	業務内容		
在宅福祉事業課	柿澤 成 憲	統括主任	・介護保険業務全般		
	佐々木 幹子	事務主任	・介護保険業務全般		
	デイサービスにしわが				
	柿澤 由 紀	主 任	梨子下 彩 香	介護員	
	高橋 济 夏	看護主任	梅 川 明 美	介護員	
	高橋 朱 実	調 理/介護員	柏 崎 あゆみ	介護員	
	山田 佑 美	介護員	田 中 江 美	介護員	
	高橋 素 子	看護師	桑 島 政 史	調 理	
	菊池 和 花	看護師	吉 田 かよ子	介護員	
	高橋 恵美子	介護員	佐々木 輝 男	介護員	
	ホームヘルプ・訪問入浴にしわが			ケアプランにしわが	
	長谷山 恵	主 任	佐々木 洋 子	主 任	
	八 京 真由子	介護員	高 橋 和 子	介護支援専門員	
	藤 戸 幸 恵	介護員	柴 田 和香子	介護支援専門員	
	泉 川 美智子	看護師	深 澤 直 美	介護支援専門員	



湯本保育園の園児にマスクを手渡しました

**マスクの制作協力
ありがとうございました**

コロナウイルスが蔓延しているなか、町内のボランティアの皆様にもマスク制作のご協力を頂いておりました。その結果、五四〇枚のマスクが寄せられました。その寄せられたマスクは、西和賀町ボランティア連絡協議会高橋千賀子会長から、町内の保育園・保育所の子供たち、小学校児童、中学校・高校の生徒たちに手渡されました。ご協力ありがとうございました。

令和元年度 西和賀町社会福祉協議会 決算報告

貸借対照表

資産の部		負債の部	
流動資産	67,087,599	流動負債	6,556,016
預貯金	43,444,493	未払金	5,717,639
未収金	23,543,106	預り金	838,377
立替金	100,000	1年以内返済予定リース債務	0
固定資産	1,000,000	固定負債	70,316,345
基本財産	1,000,000	退職給与引当金	70,316,345
その他固定資産	222,735,178	負債の部合計	76,872,361
機械及び装置	8,608,384	純資産の部	
車輛運搬具	12,537,554	基本金	1,000,000
器具及び備品	2,875,894	基金	74,090,000
ソフトウェア	1	国庫補助金等特別積立金	846,828
まごころ銀行貸付金	307,000	運営費積立金	54,000,000
退職手当積立金	70,316,345	次期繰越活動収支差額	84,013,588
福祉基金積立預金	74,090,000	前期繰越活動収支差額	105,114,434
運営費積立預金	54,000,000	当期活動収支差額	-21,100,846
		純資産の部合計	213,950,416
資産の部合計	290,822,777	負債及び純資産の部合計	290,822,777

資金収支計算書

事業活動による収入		施設整備による収支	
会費収入	2,314,800		
寄付金収入	188,800	施設整備等収入計(4)	0
経常経費補助金収入	24,953,476	固定資産取得支出	18,661,870
受託金収入	34,695,187	ファイナンスリース債務の返済支出	0
事業収入	3,686,953	施設整備等支出計(5)	18,661,870
貸付事業収入	532,500	施設整備等収支差額(6) = (4) - (5)	-18,661,870
介護保険収入	105,464,905		
障害者福祉サービス等事業収入	999,600	その他の活動による収支	
その他の収入	225,184	積立資金取崩収入	2,565,648
受取利息配当金収入	71,790	その他の活動による収入(事業、拠点等繰入)	19,189,000
事業活動収入計(1)	173,133,195		
		その他の活動収入計(7)	7,065,648
事業活動による支出		積立資産支出	6,399,750
人件費支出	151,981,796	その他の活動による支出(事業、拠点等繰出)	19,189,000
事務費支出	21,412,707		
事業費支出	12,337,099	その他の活動支出計(8)	10,899,750
貸付事業等支出	290,000	その他の活動資金収支差額(9) = (7) - (8)	-3,834,102
共同募金配分金事業費	2,359,582	当期資金収支差額合計(10) = (3) + (6) + (9)	-39,194,464
助成金支出	1,124,362		
利用者負担軽減額	326,141		
事業活動支出計(2)	189,831,687	前期末支払資金残高(11)	99,726,047
事業活動収支差額(3) = (1) - (2)	-16,698,492	当期末支払資金残高(10) + (11)	60,531,583

事業活動計算書

サービス活動収益		サービス活動外収益	
会費収益	2,314,800	受取利息配当金収益	71,790
寄付金収益	188,800	サービス活動外収益計(4)	71,790
経常経費補助金収益	24,953,476		
受託金収益	34,695,187	サービス活動外費用	
事業収益	3,686,953	サービス活動外費用計(5)	0
介護保険事業収益	105,464,905	サービス活動外増減差額(6) = (4) - (5)	71,790
障害者福祉サービス等事業収益	999,600	経常増減差額(7) = (3) + (6)	-24,456,845
その他の収益	225,184		
サービス活動収益計(1)	172,528,905	特別収益	
		固定資産受贈額	3,356,000
		その他の特別収益(事業、拠点等繰入)	19,189,000
		特別収益計(8)	22,545,000
サービス活動費用		特別費用	
人件費	155,815,898	固定資産売却損・処分損	1
事務費	12,337,099	その他の特別損失(事業、拠点等繰入)	19,189,000
事業費	21,412,707	特別収益計(9)	19,189,001
共同募金配分金事業費	2,359,582	特別増減差額(10) = (8) - (9)	3,355,999
助成金費用	1,124,362	当期活動増減差額(11) = (7) + (10)	-21,100,846
利用者負担軽減額	326,141		
徴収不能額			
減価償却費	3,893,458		
国庫補助金等特別積立取崩額	-211,707		
サービス活動費用計(2)	197,057,540	繰越活動増減差額の部	
サービス活動増減差額(3) = (1) - (2)	-24,528,635	前期繰越活動増減差額(12)	105,114,434
		当期末繰越活動増減差額(13) = (11) + (12)	84,013,588
		次期繰越活動増減差額	84,013,588

町民の皆さまへ

令和2年度 西和賀町社会福祉協議会 会費納入のお願い

令和2年7月15日

社協の事業を支えて頂いているのは、皆様からの会費です。
本年度も「誰もが安心して暮らせる福祉のまちづくり」に活かしてまいりますので、ご理解とご協力をお願いいたします。

町民の皆様には、日頃より社会福祉協議会の事業運営につきまして多大なるご支援を賜り厚く御礼申し上げます。

当協議会（社協）は身近な地域社会で安心して生活が出来るように、地域の方や、福祉・保健・医療の関係機関と連携を図りながら「誰もが安心して暮らせる福祉のまちづくり」をめざして地域福祉を進めています。複雑に多様化する福祉ニーズに応え、サービスを展開するために財源が必要となります。

皆様から頂いた会費は、地域福祉発展のための資金として使われます。主旨をご理解いただき、**1世帯 1,200円**のご協力をお願いします。

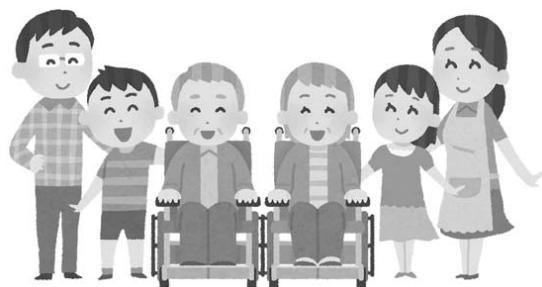

本部本部（西和賀町役場沢内庁舎内）

西和賀町沢内字太田2-81-1 TEL 0197-85-3225 FAX 0197-85-3234

支所（悠々館）

西和賀町川尻40-73-82 TEL 0197-84-2161 FAX 0197-82-3572

社会福祉法人 西和賀町社会福祉協議会

☆ご利用ください 心配ごと相談所☆

太田会場 太田老人福祉センター 10時～正午 川尻会場 悠々館 13時30分～15時30分

7月開催相談会		8月開催相談会		9月開催相談会	
2日	行政相談：太田	6日	行政相談：川尻	3日	行政相談：太田
9日	人権相談：川尻	13日	人権相談：太田	10日	人権相談：川尻
16日	民生／司法：川尻	20日	法律相談：太田・川尻	17日	民生／司法：川尻
30日	障がい：太田	27日	民生／司法：太田	26日	障がい：川尻
※司法→司法書士相談					

毎週木曜日を開設日としております。相談内容は秘密厳守です。